Festival Pluriel.les

Du 15 au 20 mars 2022
au cinéma MAJESTIC COMPIÈGNE

RETROUVEZ TOUTES LES INFORMATIONS SUR LES FILMS ET LES INVITÉS PRÉSENTS SUR LE SITE FESTIVALPLURIELLES.COM GRÂCE AU QR CODE CI-DESSOUS !

MARDI 15 MARS

16h - TABLE RONDE LE CINÉMA ET L'AUDIOVISUEL DANS LA FRANCE DE 2022
- Entrée Libre -

18h45 - TAPIS ROUGE D'OUVERTURE

19h30 - CÉRÉMONIE D'OUVERTURE

20h30 - FILM D'OUVERTURE
LA BRIGADE
(Louis Julien PETIT - VF - 1h37)
en présence de Louis Julien PETIT, Fatou KABA, Chantal NEUWIRTH & Amadou BAH
Hors Compétition

MERCREDI 16 MARS

14h - ROSY (Marine BARNERIAS -VF- 1h26)
Documentaire

14h - UNE RÉVISION (Catherine THERRIEN -VF- 1h33) *Compétition*

15h30 - VAILLANTE (Laurent ZEITOUN -VF- 1h33)
Animation

15h45 - SÉLECTION COURTS MÉTRAGES
en présence des équipes de Films
- Entrée Libre - *Compétition* **- 6 Courts-métrages**
Durée totale : 2h15

19h - MI IUBITA, MON AMOUR
(Noémie MERLANT -VOSTFR- 1h35)
Emergence
en présence de Noémie MERLANT, & des acteurs du Film Sanda CODREANU & Gimi COVACI

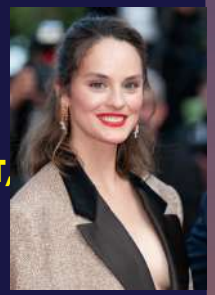

20h50 - MONEY BOYS (CB YI - VOSTFR - 1h56)
Compétition

21h - LES PASSAGERS DE LA NUIT
(Mikhaël HERS - 1h51 - VF) *Hors Compétition*
en présence de Mikhaël HERS Noée ABITA & Quito RAYON-RICHTER

JEUDI 17 MARS

14h - 107 MOTHERS (Peter KEREKES -VOSTFR- 1h33) *Compétition*

14h - LA BRIGADE (Louis Julien PETIT -VF- 1h37)
Hors Compétition

15h45 - MARCHER SUR L'EAU (Aïssa MAïGA -VOSTFR- 1h29) *Documentaire*

16h30 - AMIRA (Mohamed DIAB -VOSTFR- 1h38)
Compétition

19h - LE SOLEIL DE TROP PRÈS
(Brieuc CARNAILLE -VF- 1h29)
Emergence **en présence de Brieuc CARNAILLE et de Clément ROUSSIER**

20h50 - CLARA SOLA (Nathalie ALVARES MESEN - VOSTFR - 1h46) *Compétition*

21h - LE MONDE D'HIER
(DIASTÈME - VF - 1h29)
en présence de Diastème & Léa DRUCKER
Compétition

VENDREDI 18 MARS

14h - CLARA SOLA (Nathalie ALVARES MESEN -VOSTFR- 1h46) *Compétition*

15h45 - EN CORPS (Cédric KLAPISCH -VF - 2h) *Compétition*

16h30 - MURINA (Antoneta ALAMAT KUSIJANOVIC - VOSTFR- 1h32) *Compétition*

18h10 - UNE RÉVISION (Catherine THERRIEN -VF- 1h33) *Compétition*

19h - NADIA
(Anissa BONNEFONT - VF - 1h27)
en présence d'Anissa BONNEFONT
Documentaire

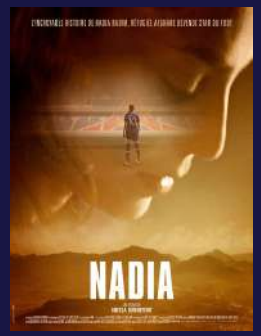

20h50 - AMIRA (Mohamed DIAB - VOSTFR - 1h38) *Compétition*

21h - UN HIVER EN ÉTÉ
(Laëtitia MASSON - VF - 1h50) en présence de Laëtitia MASSON et de membres de l'équipe du film !
Compétition

SAMEDI 19 MARS

10h30 - MONEY BOYS (CB YI - VOSTFR - 1h56) *Compétition* **/ - UN HIVER EN ÉTÉ (Laëtitia MASSON -VF- 1h50)** *Compétition* **/ - LES MEILLEURES (Marion DESSEIGNE-RAVEL -VF- 1h21)** *Emergence.*

10h45 - VANILLE (VF- 40min) *Animation*

11h - TABLE RONDE LE HANDICAP AU CINÉMA - Entrée Libre

14h - NOS CORPS SONT NOS CHAMPS DE BATAILLE (Isabelle SOLAS - VOSTFR - 1h40) *Documentaire* **en présence de la réalisatrice !**

15h30 - ENTRE LES VAGUES (Anaïs VOLPÉ - VF - 1h40) en présence d'Anaïs VOLPE & Deborah LUKUMUENA !
Emergence

16h - TABLE RONDE LES REPRÉSENTATIONS LGBTQI+ DANS LE CINÉMA FRANÇAIS - Entrée Libre -

17h30 - PETITE NATURE (Samuel THEÏS - VF - 1h33) en présence de Samuel THEÏS !
Hors Compétition

18h45 - TAPIS ROUGE DE CLÔTURE

19h45 - CÉRÉMONIE DE CLÔTURE

20h30 - FILM DE CLÔTURE
LA REVANCHE DES CREVETTES PAILLETÉES (Cédric LE GALLO & Maxime GOVARE - VF - 2h)
en présence de l'équipe du Film

20h50 - 107 MOTHERS (Peter KEREKES -VOSTFR- 1h33) *Compétition*

DIMANCHE 20 MARS

10h30 - VAILLANTE (Laurent ZEITOUN -VF- 1h33) *Animation*

11h - OLGA (Elie Grappe -VF- 1h27) *Emergence*
Séance spéciale pour l'Ukraine

10h30 - LE MONDE D'HIER (DIASTÈME - VF - 1h29) *Compétition*

13h10 - PAS PAREIL ET POURTANT (VF- 40min) *Animation*

14h - MURINA (Antoneta ALAMAT KUSIJANOVIC -VOSTFR- 1h32) *Compétition*

15h45 - TOUCHÉES (Alexandra LAMY -VF- 1h30) en présence de l'équipe du Film ! *Hors Compétition*

16h - LA CHANCE SOURIT À MADAME NIKUKO (Ayumu WATANABE -VOSTFR- 1h37)
Animation

18h - LES MOTS DE TAJ (Dominique CHOISY -VF- 1h58) en présence de Dominique CHOISY & Tajamul FAQIRI-CHOISY.

18h - LES MEILLEURES (Marion DESSEIGNE-RAVEL -VF- 1h21) *Emergence*

19h50 - EN CORPS (Cédric KLAPISCH -VF - 2h) *Compétition*