ENSEMBLE POUR CÉLÉBRER
LES FEMMES ET L'INCLUSION AU CINÉMA

# Festival Pluriel.les

Du 15 au 20 mars 2022

Cinéma Majestic Compiègne - Place Jacques Tati 60880 Jaux

Audiens · Région Hauts-de-France · Oise le Département · Ville de Compiègne · Maison fondée en 1785 Piper-Heidsieck Champagne · T'AIM Hôtel · ARC Agglomération de la Région de Compiègne · Majestic Compiègne · CA

# ILS SERONT PRÉSENTS CETTE ANNÉE

**Andréa BESCOND**
(actrice, réalisatrice scénariste)

**Pascal ELBE**
(acteur, réalisateur)

**Aurélie SAADA**
(chanteuse, réalisatrice)

**Arnaud VALOIS**
(acteur, réalisateur)

**Marie-Castille MENTION-SCHAAR**
(réalisatrice, productrice)

**Catherine CORSINI**
(réalisatrice)

**Rose-Marie PERREAULT**
(actrice)

**Guang HUO**
(acteur)

**Jonas BEN AHMED**
(acteur)

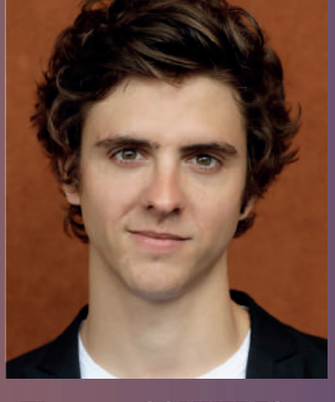

**Thomas SOLIVERES**
(acteur)

**Laurence LASCARY**
(productrice)

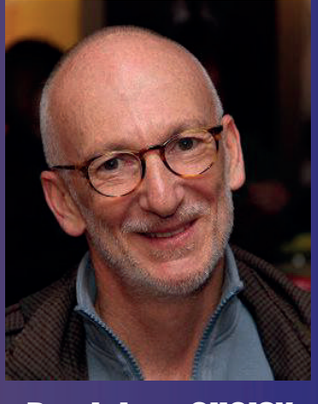

**Dominique CHOISY**
(réalisateur)

**et bien d'autres encore, parmi plus de 40 invités découvrir... !**

# FILM D'OUVERTURE

Festival Pluriel.les

**Mardi 15 Mars**
**20h30**
**VENUE D'EQUIPE**

## LA BRIGADE

**De Louis-Julien PETIT**

**Avec :**

**Audrey LAMY**
**François CLUZET**
**Fatou KABA**
**Chantal NEUWIRTH**

## MARDI 15 MARS 2022 - 20h30

**en présence de :**

**LOUIS JULIEN PETIT (réalisateur)**
**Audrey LAMY (actrice principale)**

Depuis toute petite, Cathy rêve de diriger son propre restaurant.
Mais à quarante ans, rien ne s'est passé comme prévu et elle se retrouve contrainte d'accepter un poste de cantinière dans un foyer pour jeunes migrants. Son rêve semble encore s'éloigner... ou pas ?

**18h45**
**Tapis Rouge d'ouverture**

**19h30**
**Cérémonie d'Ouverture**

**20h30**
**Film d'Ouverture**

**Réservez vos places ici !**

## JEUDI 17 MARS 2022 - 21h

### LE MONDE D'HIER

De Diastème
1h29, France - Drame
Avec Léa Drucker, Denis Podalydès, Alban Lenoir

Elisabeth de Raincy, Présidente de la République, a choisi de se retirer de la vie politique. À trois jours du premier tour de l'élection présidentielle, elle apprend par son Secrétaire Général qu'un scandale venant de l'étranger va éclabousser son successeur désigné et donner la victoire au candidat d'extrême-droite.

**en présence de :**
**DIASTÈME (réalisateur)**
**Léa DRUCKER (actrice principale)**

**Tapis rouge à 20h30**

**RETROUVEZ LA PROGRAMMATION COMPLÈTE DU FESTIVAL SUR LE SITE FESTIVALPLURIELLES.COM, SUR LE SITE DU CINÉMA MAJESTIC COMPIÈGNE, OU EN SCANNANT LE QR CODE.**

# MERCREDI 16 MARS 2022 - 19h

## MI IUBITA MON AMOUR

De Noémie Merlant
1h35, France - Drame, Romance
Avec Gimi Covaci, Noémie Merlant,
Sanda Codreanu

Jeanne part fêter son enterrement de vie de jeune fille en Roumanie avec des amies. Elle y rencontre Nino et sa famille. Tout les sépare. C'est le début d'un été passionnel et hors du temps.

**en présence de :**

**Noémie MERLANT (actrice, réalisatrice)**
**Gimi COVACI (acteur)**
**Sanda CODREANU (actrice)**

**Tapis rouge à 18h30**

# MERCREDI 16 MARS 2022 - 21h

## LES PASSAGERS DE LA NUIT

De Mikhaël HERS
1h51, France - Drame
Avec Charlotte Gainsbourg, Emmanuelle Béart,
Noée Abita

**en présence de :**

**Mikhaël HERS (réalisateur)**
**Noée ABITA (actrice)**

**Tapis rouge à 20h30**

Paris, années 80. Elisabeth vient d'être quittée par son mari et doit assurer le quotidien de ses deux adolescents, Matthias et Judith. Elle trouve un emploi dans une émission de radio de nuit, où elle fait la connaissance de Talulah, jeune fille désœuvrée qu'elle prend sous son aile. Talulah découvre la chaleur d'un foyer et Mathias la possibilité d'un premier amour...

# VENDREDI 18 MARS 2022 - 21h

## UN HIVER EN ÉTÉ

De Laetitia Masson
1h50, France - Drame
Avec Benjamin Biolay, Elodie Bouchez,
Judith Chemla, Nora Hamzawi, Nioclas Duvauchelle

En France. Vague de froid exceptionnelle. La température n'est jamais descendue aussi bas. Le froid et l'inquiétude gagnent le pays, du Nord au Sud, d'Est en Ouest. Par une nuit glaciale, dix inconnus se rencontrent. Et puis la tempête arrive. À l'aube, ils ne sont plus les mêmes.

**PREMIÈRE PROJECTION INTERNATIONALE DU FILM!**

**en présence de :**
**Laëtitia MASSON,( réalisatrice)**
**et de l'équipe du film**

**Tapis rouge à 20h30**

---

# SAMEDI 19 MARS 2022 - 15h30

## ENTRE LES VAGUES

De Anaïs VOLPÉ
1h40, France - Drame
Avec Souheila Yacoub,
Déborah Lukumuena,
Matthieu Longatte

Rêver, foncer, tomber, repartir, rêver encore, et recommencer.
Deux meilleures amies, l'envie de découvrir le monde. Margot et Alma sont inarrêtables, inséparables.

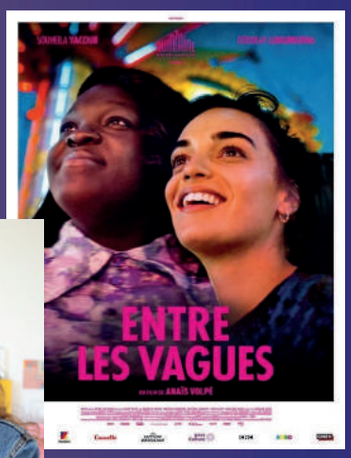


**en présence de :**
**Anaïs VOLPÉ (réalisatrice) & Déborah LUKUMUENA (actrice)**

# DIMANCHE 20 MARS 2022 - 11h

**4€ pour tous**

**en présence de :**
**Elie GRAPPE (réalisateur)**

## OLGA

De Elie Grappe
1h27, France, Suisse - Drame
Avec Natsya Budiashkina, Sabrina Rubtsova,

Caterina Barloggio 2013. Une gymnaste de 15 ans est tiraillée entre la Suisse, où elle s'entraîne pour le Championnat Européen en vue des JO et l'Ukraine où sa mère, journaliste, couvre les événements d'Euromaïdan.

Festival Pluriel.les

# FILM DE CLÔTURE

**Samedi 19 Mars**
**20h30**
**VENUE D'EQUIPE**

**LA REVANCHE DES CREVETTES PAILLETÉES**
**De Cédric LE GALLO et Maxime GOVARE**

**Avec :**

**Nicolas GOB**
**Bilal EL ATREBY**
**Romain BRAU**
**Michaël ABITEBOUL**
**David BAIOT**
**Romain LANCRY**

## SAMEDI 19 MARS 2022 - 20h30

**en présence de :**

**Cédric LE GALLO (réalisateur)**
**Maxime GOVARE (réalisateur)**
**et de six acteurs du film !**

Alors qu'elles sont en route pour les Gay Games de Tokyo, les Crevettes Pailletées ratent leur correspondance et se retrouvent coincées au fin fond de la Russie, dans une région particulièrement homophobe...

**18h45**
**Tapis Rouge de clôture**

**19h45**
**Cérémonie de clôture**

**20h30**
**Film de Clôture**

**Réservez vos places ici !**

# RETROUVEZ LA PROGRAMMATION COMPLÈTE DU FESTIVAL SUR LE SITE FESTIVALPLURIELLES.COM OU EN SCANNANT LE QR CODE.

TARIFS :
Plein - 7€
Réduit (étudiants, seniors) - 6€
Carte M / Enfants (-14ans) - 5€
Associations / Groupes : 4,50 €

PASS PLURIEL.LES : 25€ les 5 entrées non nominatives.
(disponibles en caisses du cinéma MAJESTIC COMPIÈGNE)

CINÉMA MAJESTIC COMPIÈGNE
PLACE JACQUES TATI
60880 JAUX

FB : FESTIVAL PLURIELLES
INSTAGRAM : @festivalplurielles

MAJESTIC-COMPIEGNE.FR / FESTIVALPLURIELLES.COM


MAJESTIC COMPIÈGNE

Audiens

PROFESSIONNEL·LE·S
DU CINÉMA ET DE L'AUDIOVISUEL,
créez et entreprenez en toute sérénité !

Nous protégeons
vos talents.

| Retraite complémentaire Agirc-Arrco | Assurance de personnes
| Congés spectacles | Accompagnement solidaire et social
| Services aux professions

www.audiens.org


## PARTENAIRES & FOURNISSEURS

Région Hauts-de-France
oise LE DÉPARTEMENT
Ville de Compiègne
Ford
T'AIM HÔTEL
CA
PIPER-HEIDSIECK CHAMPAGNE
JB JALLU BERTHIER S'ENGAGE pour votre mobilité
CENSIER PUBLICINEX
LE LOUP PRODUCTION
Pictanovo IMAGES EN HAUTS-DE-FRANCE
esprit fleurs
SPA La Vie est Belle Une Parenthèse de bien-être
Écran total